

## ARTEFACTOS DE ILUMINACION

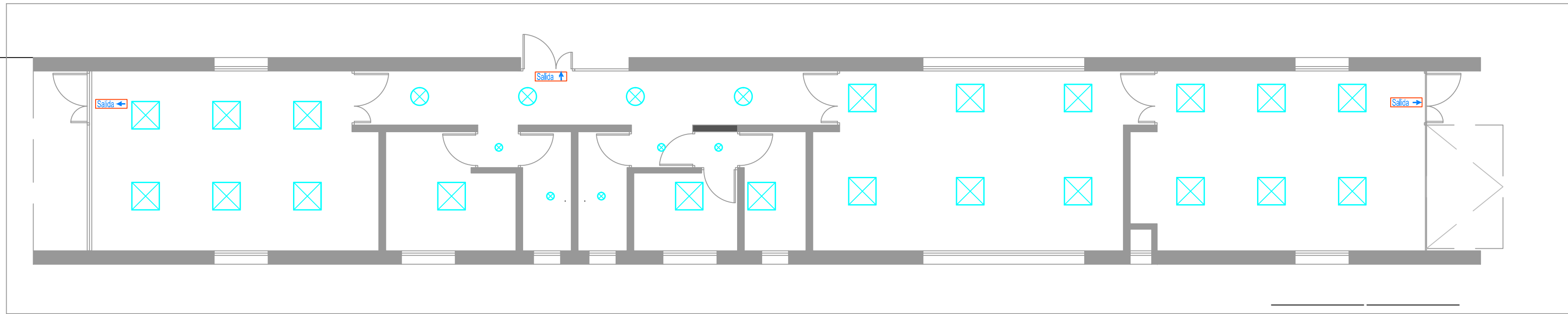

NOTA 2: Se deberán desmontar cuidadosamente los artefactos de iluminación existentes y ser entregados a la Gerencia de Mantenimiento de la Universidad

## ILUMINACION

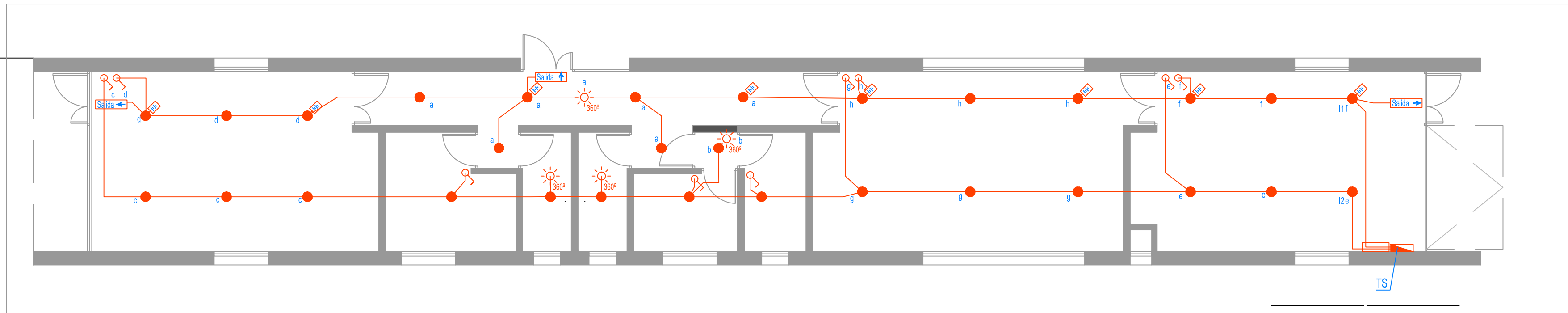

NOTA 3: Se deberá adecuar la instalación de iluminación existente. La ampliación de la instalación deberá ejecutarse con cañería a la vista de PVC tipo Sica IP65

## FUERZA MOTRIZ

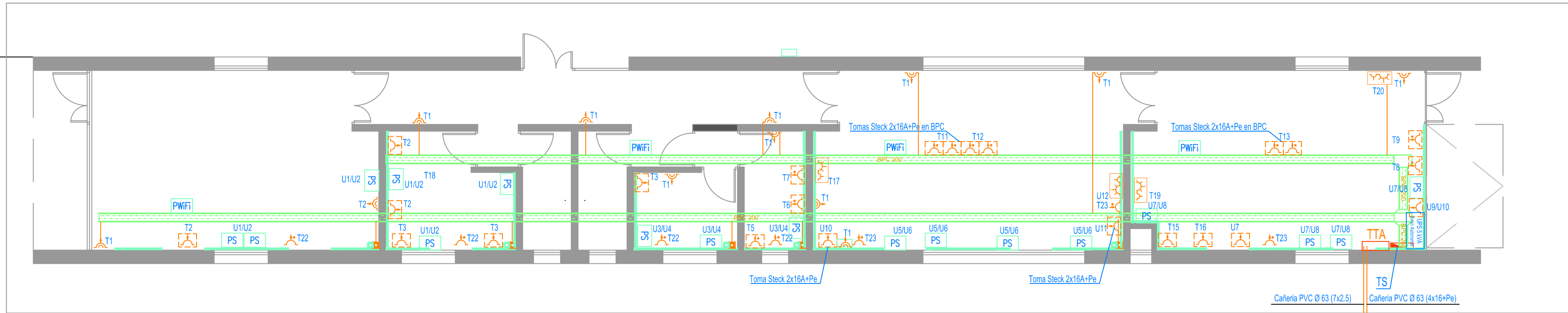

NOTA 1: Las referencias de las indicaciones en planos se encuentran en plano IE 02



UNSAM  
UNIVERSIDAD  
NACIONAL DE  
SAN MARTIN

## ADECUACION EDIFICIO NANO ATELLIER

OBSERVACIONES

FECHA

EMISION

MASTER PLAN UNIVERSITARIO  
DE LA FUENTE Fabian, PIERONI Raul,  
RADDAVERO Guillermo, OGHIEVSKI Marta . arquitectos

PROYECTO EDILICIO / PROYECTISTA

GERENCIA DE  
INFRAESTRUCTURA

DIRECCION DE OBRA  
ANTONELLI Yanina . arquitecto

INSTALACIONES

EMISION  
NOVIEMBRE 2020

INSTALACION ELECTRICA  
ILUMINACION Y FUERZA MOTRIZ

PLANO Nº  
IE 01

PROYECTO FECHA PROYECTO REVISO REVISION CALCULO DIBUJO FECHA DIBUJO  
ESCALA 1:75 ESTADO DOCUMENTO

ARCHIVO