SE RESERVA LA PROPIEDAD DE ESTE ELABORADO CON PROHIBICION DE REPRODUCIRLO O TRANSFERIRLO EN TODO O EN PARTE A OTRA FIRMA O PERSONA SIN SU PREVIA AUTORIZACION ESCRITA.

3° PISO - Esc. 1.50

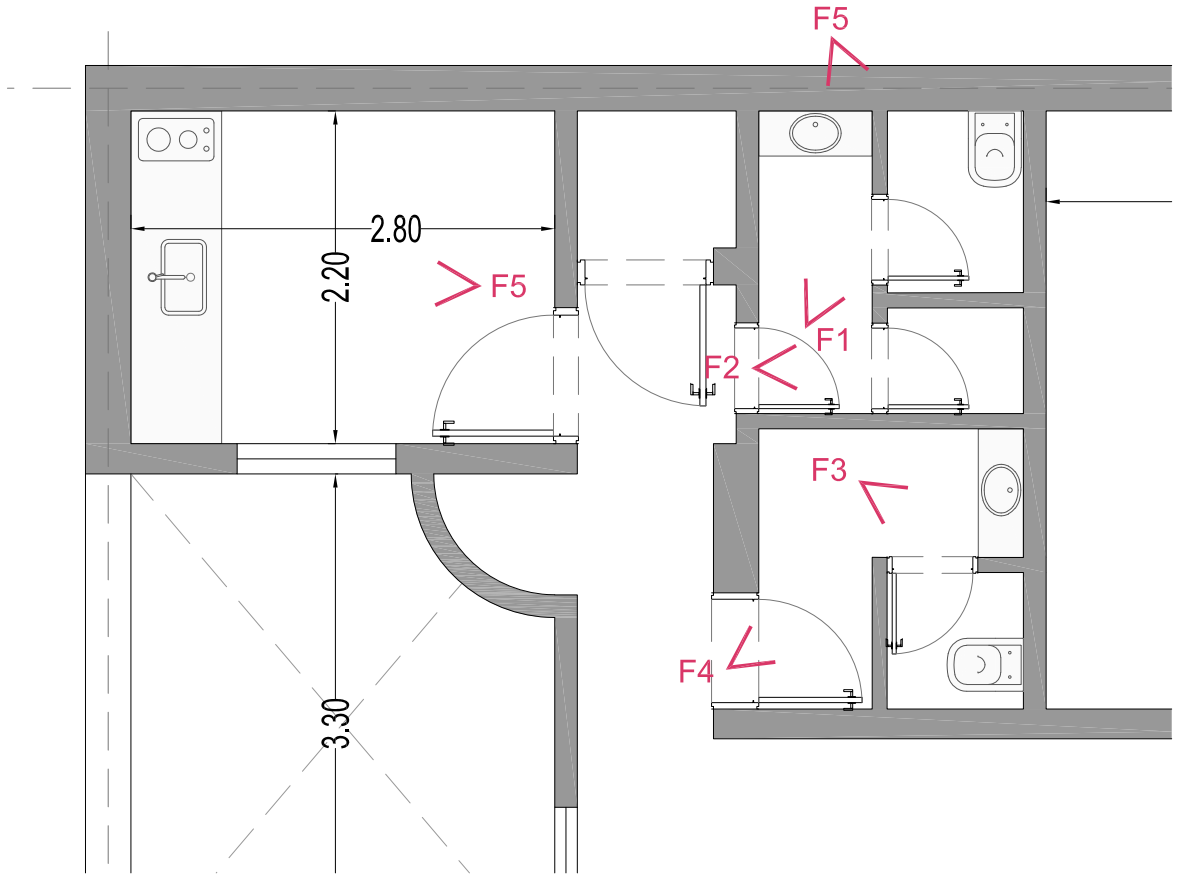

FOTO 5: OFFICE

-LIMPIEZA INTEGRAL
-REPARACION MUROS, CIELORRASO Y CARPINTERIAS
-REMPLAZO DESAGUE DE PILETA

FOTO 1: BAÑO GRANDE

-LIMPIEZA INTEGRAL
-REPARACION DE CIELORRASO Y REVESTIMIENTO
-REMPLAZO DE DESAGUE DE PILETA

FOTO 2: BAÑO GRANDE

-LIMPIEZA DE SOLADO
-REPARACION DE CIELORRASO Y REVESTIMIENTO
-REVISION DE GRIFERIAS

FOTO 3: BAÑO CHICO

-LIMPIEZA INTEGRAL
-REPARACION DE CIELORRASO
-REMPLAZO DE DESAGUES DE BACHAS
-REPARACION DE DEPOSITO DE INODORO

FOTO 4: BAÑO CHICO

-LIMPIEZA INTEGRAL
-REPARACION DE CIELORRASO Y REVESTIMIENTO

ANTONELLI Yanina
Firmado digitalmente por ANTONELLI Yanina
Fecha: 2022.09.01 13:27:24 -03'00'

UNIVERSIDAD NACIONAL DE SAN MARTÍN

ADECUACION DE 2° Y 3° PISOS

CENTRO ESPIGAS

TODAS LA MEDIDAS SON INDICATIVAS Y SE VERIFICARAN EN OBRA BAJO LA EXCLUSIVA RESPONSABILIDAD DEL CONTRATISTA

MASTER PLAN UNIVERSITARIO

DE LA FUENTE Fabian, PIERONI Raul,
RADDAVERO Guillermo, OGHIEVSKI Marta . arquitectos

PROYECTO EDILICIO

GERENCIA DE INFRAESTRUCTURA

DIRECCION DE OBRA

GERENCIA DE INFRAESTRUCTURA

3° PISO	**EMISION** JULIO 2022
ESTADO DE BAÑOS BAÑOS Y OFFICE - NUCLEO DERECHO	**PLANO Nº** 06
PROYECTO / FECHA / PROYECTO	
ESCALA 1:50	ARCHIVO PERU358-01.dwg

2

1